

ID NOW™ INFLUENZA A & B 2 GYORSHIVATKOZÁSI ÚTMUTATÓ

Olvasa be az ID
NOW útmutató videó-
jának megtekintéséhez.



www.globalpointofcare.abbott/en/support/product-installation-training/id-now-training-videos.html

A teszt elvégzése előtt olvassa el az ID NOW Influenza A & B 2 termékismertetőjét és felhasználói kézikönyvét a teljes vizsgálati eljárásért és további információkért. **Megjegyzés:** A minőség-ellenőrzési teszt elvégzéséhez tekintse meg a **Minőség-ellenőrzési teszt** részt a hátoldalon.

A betegtesztelés elvégzéséhez kövesse az alábbi utasításokat.

1 Vegyen fel egy pár tiszta kesztyűt



2 Egy teszt elvégzéséhez

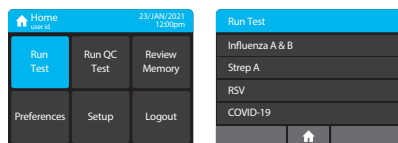

- Nyomja meg a **Run Test [Teszt futtatása]** gombot
- Válassza ki az **Influenza A & B [Influenza A és B]** lehetőséget
- Ezután kövesse a **KÉPERNYŐN** megjelenő utasításokat

3 Helyezze be a tesztalapot

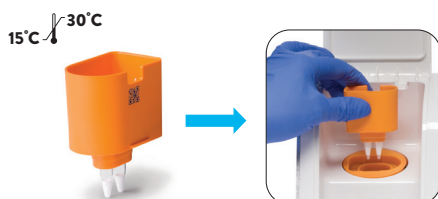

4 Helyezze be a minta-előkészítőt



NE TÁVOLÍTSA EL a fóliatömítést, amíg a 3 perces felmelegítés után erre utasítást nem kap.

5

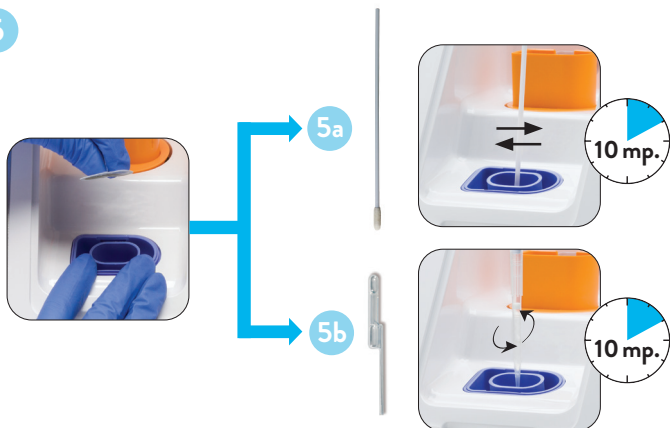

6 Nyomja a fehér transzferkazettát a kék minta-előkészítőbe



- 1. Nyomja **ERŐSEN** a fehér transzferkazettát a kék minta-előkészítőbe.
- 2. Figyeljen a **KATTANÁS(ok)RA**.
- 3. Győződjön meg arról, hogy a narancssárga jelzőelem **TELJESEN** felemelkedett a kazetta tetején.

7 Emelje fel és nyomja be a transzferkazettát a tesztalapba

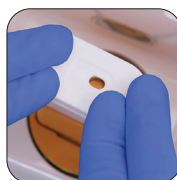

- 1. Nyomja le **ERŐSEN, KÉT KÉZZEL**.
- 2. Figyeljen a **TÖBBSZÖRÖS KATTANÁSRA**.
- 3. A folytatás előtt győződjön meg arról, hogy a narancssárga jelzőelem **TELJESEN LESÜLLYEDT**.

8 ELLENŐRZÉS: Győződjön meg róla, hogy a narancssárga jelzőelem teljesen lesüllyedt



Ha nem, **nyomja le újra**.



Megjegyzés: Ha nem sikerül teljesen lenyomni, **ÉRVÉNYTELEN** vagy **HAMIS** teszteredményt kaphat.

9 A teszt elindításához zárja le a fedelet



10 Az eredmények leolvasása

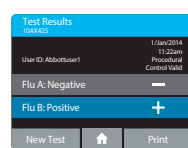
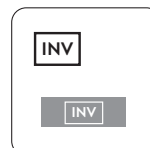
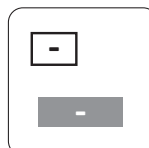
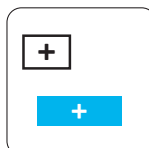

Kettős Influenza A- és Influenza B-pozitív vagy érvénytelen teszteredmény esetén tekintse meg a termékismertetőt a teszt ismételt elvégzéséhez.

11 Dobja ki a használt tesztkomponenseket



A minták és a tesztkomponensek biztonságos kezelésével és ártalmatlanításával kapcsolatos utasításokat a termékismertetőben találja.

