

Procedurekort

Denne test er beregnet til at blive aflæst enten af DIGIVAL™ ELLER visuelt. Se produktindlægssedlen til BinaxNOW™ Legionella for en komplet brugsanvisning. Udfyld Del 1 inden kørsel af testen, hvis du bruger DIGIVAL. Hvis du ikke bruger DIGIVAL, så gå direkte til Del 2.

Part 1 - Opsætning af DIGIVAL™ (hvis det er relevant)

Der henvises til brugervejledningen for nærmere oplysninger om opsætning af DIGIVAL.

1 TÆND FOR DIGIVAL™

Tryk på tænd/sluk-knappen på forsiden af instrumentet.



2 INDTAST OPERATØR-ID OG ADGANGSKODE

Tryk på 'OK' efter indtastning.

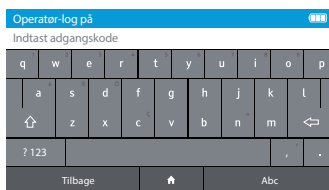
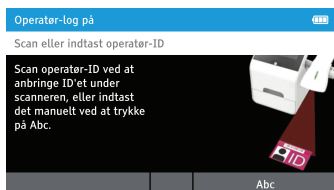

3 TRYK PÅ AFLÆS TEST

Dette starter aflæsningsprocessen.



4 INDTAST TESTENHEDENS ID

Scan **testenhedens ID** ved at placere **stregkoden** til **testenhedens foliepose** under scannen, eller indtast det manuelt.

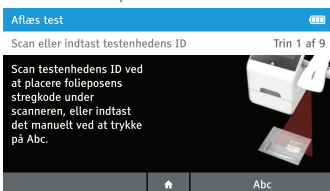

5 INDTAST PATIENT-ID

Scan **patient-ID** ved at placere **patient-ID-stregkoden** under scannen, eller indtast den manuelt.

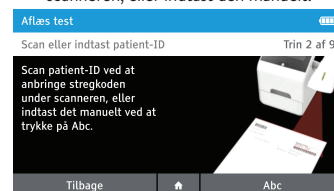

6 BEKRÆFT DATAINDTASTNINGEN

Bekræft, at dataene på skærmen er korrekte, og tryk på 'OK'.

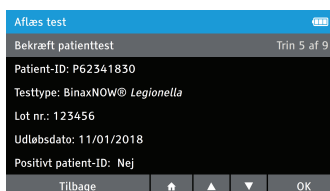

*Bemærk: Standard er kun patient-id.
Se yderligere valgmuligheder i DIGIVAL-brugervejledningen.*

Del 2 – Testprocedure

1 Tag kortet ud af posen umiddelbart før testning, og læg det åbent på arbejdsbordet.

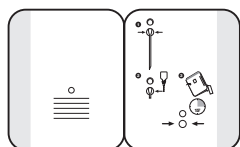

2 Dyp en Abbott podepind i urinprøven.

Sæt podepinden i det **NEDERSTE** hul (podepindsbrønd). Tryk godt opad, så podepindens spids er helt synlig i det øverste hul. **PODEPINDEN MÅ IKKE FJERNES.**



3 Hold glasset med reagens A lodret, 1/2 til 1 tomme over kortet. Tilsæt langsomt tre (3) fritfaldende dråber reagens A til det **NEDERSTE** hul.

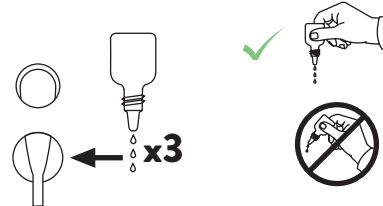

4 Tag straks bagsiden af den selvklæbende strimmel på testenheden. Luk og forsejl kortet grundigt.

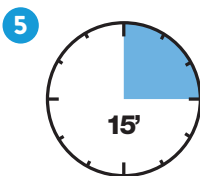

Aflæs resultatet 15 minutter efter, at kortet er lukket.

Bemærk: Af praktiske årsager er der lavet et hak i selve skaftet på podepinden, så det let kan brækkes af, **efter** at kortet er lukket, så DIGIVAL isætningsbakken kan sættes i. Undgå at løsne podepinden fra brønden, når skaftet brækkes af.

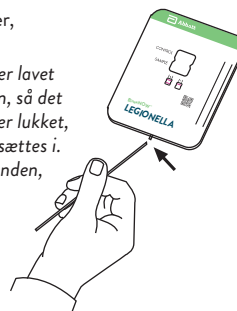

Gå til Del 3, hvis du bruger DIGIVAL™. Hvis du aflæser testen visuelt, gå til Del 4.

Procedurekort

Del 3 - Resultatfortolkning – Brug af DIGIVAL™

DIGIVAL kan indstilles til to forskellige tilstande (Walk Away og Read Now). Der henvises til brugervejledningen for nærmere oplysninger om anvendelse af DIGIVAL.

1a READ NOW:

Efter 15 minutters aflæsningstid åbnes skuffen, testkortet isættes, således at stregekoden og resultatvinduet vender opad, hvorefter skuffen lukkes. ÅBN IKKE SKUFFEN, før testresultaterne vises på skærmen.

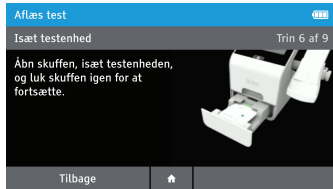

ELLER 1b WALK-AWAY-TILSTAND:

Umiddelbart efter at testenheden er lukket sikkert, åbnes DIGIVAL-skuffen, testenheden indsættes, og skuffen lukkes. DIGIVAL tager automatisk tid på testudviklingen og aflæser resultatet på aflæsningstidspunktet.

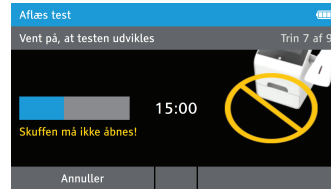

2 AFLÆS TESTRESULTATER

Når testen er færdig, skal du trykke på 'Udskriv' for at udskrive testresultaterne.

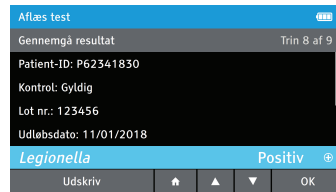
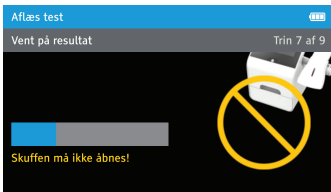

3 BORTSKAF TESTENHEDEN

Åbn skuffen, isæt testenheden, og luk skuffen igen for at fortsætte.



SÆT IKKE TESTENHEDEN I IGEN, NÅR DER ER OPNÅET ET RESULTAT.

Del 4 – Gælder kun visuel tolkning af resultatet (se Del 3 for DIGIVAL™-tolkning af resultatet)

En **negativ prøve** medfører en enkelt lyserød/lilla kontrolstreg i den øverste halvdel af vinduet, hvilket indikerer et sandsynligt negativt resultat. Denne kontrolstreg betyder, at påvisningsdelen af testen blev udført korrekt, men at der ikke blev påvist *L. pneumophila* serogruppe 1-antigen.

En **positiv prøve** medfører to lyserøde/lilla streger. Det betyder, at der blev påvist antigen. Prøver med et lavt niveau af antigen kan medføre en svagt markeret patientstreg. Enhver synlig streg er positiv.

Hvis der ikke ses nogen streger, eller hvis kun prøvestregen ses, er testen ugyldig. **Ugyldige test** skal gentages. Hvis dette ikke løser problemet, skal du kontakte teknisk service hos Abbott.



Lyserød kontrolstreg





Lyserød kontrolstreg
Lyserød prøvestreg



Ingen kontrolstreg



Kun prøvestreg

<p>Abbott BinaxNOW <i>Legionella</i> Urinary Antigen Card with DIGIVAL</p> <p>Procedure Card</p> <p>Size: 8 in x 11 in</p>	<p>Printed Colors</p>  <p>CMYK</p>	<p>PN: IN852101da Rev: 4</p> <p>Date of Last Revision: 4.3 2019/03/05</p>
	<p>Incoming Inspection Colors (For Reference Only) Colors below are not used for printing</p>  <p>PMS 2995 U Primary Blue</p> <p>PMS 2269 U Light Green</p> <p>PMS 303 U Dark Blue</p>	