



Abbott

BinaxNOW™

STREPTOCOCCUS PNEUMONIAE

ANTIGEN CARD

Prosedyrekort

Denne testen er ment å bli lest med én metode; enten av DIGIVAL™ **ELLER** visuelt. Se BinaxNOW™ *Streptococcus pneumoniae*-produktvedlegget for fullstendige instruksjoner. Fullfør del 1 før du kjører testet dersom du bruker DIGIVAL. Hvis du ikke bruker DIGIVAL, fortsett direkte til del 2.

Del 1 - Oppsett av DIGIVAL™ (hvis aktuelt)

Se brukerhåndboken for fullstendige oppsettinstruksjoner om hvordan du bruker DIGIVAL.

1 SLÅ PÅ DIGIVAL™

Trykk på strømknappen på forsiden av instrumentet.



2 ANGI OPERATØR-ID OG PASSORD

Trykk på "OK" etter angivelse.

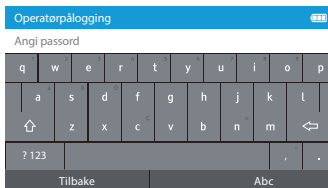

3 TRYKK PÅ "LES AV TEST"

Dette vil starte avlesningsprosessen.



4 ANGI TESTENHET-ID

Skann *testenhet-ID-en* ved å plassere *testenhet-folieposens strekkode* under skanneren eller angi manuelt.

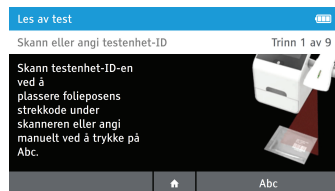

5 ANGI PASIENT-ID

Skann *pasient-ID-en* ved å plassere *pasient-ID-strekkoden* under skanneren eller angi manuelt.



6 BEKREFT DATAANGIVELSE

Bekreft at data på skjermen er korrekt og trykk på "OK".

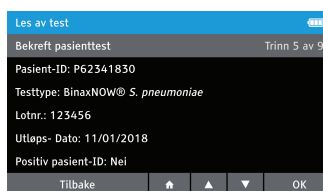

Merk: Standard er kun pasient-ID; se ytterligere alternativer i brukerhåndboken til DIGIVAL.

Del 2 - Testprosedyre

- 1 Ta kortet ut av posen rett før testing, og legg det flatt ned på arbeidsbenken.

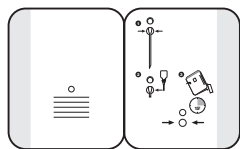

- 2 Dypp en Abbott-vattpinne i urinen eller CSF-prøven.

Sett inn vattpinnen i det **NEDERSTE** hullet (pinnehullet). Skyv godt oppover slik at tuppen på vattpinnen er fullstendig synlig i det øverste hullet. **IKKE FJERN VATTPENSELEN.**

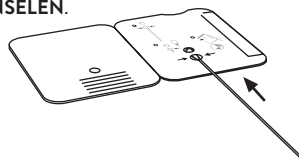

- 3 Hold hetteglasset med reagens A vertikalt 1,3 til 2,5 cm (1/2 - 1 tommen) over kortet. Tiltsett sakte tre (3) frittfallende dråper av reagens A i det **NEDERSTE** hullet.

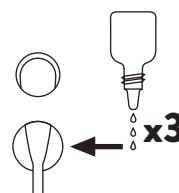

- 4 Fjern øyeblikkelig det selvklebende beskyttelsespapiret fra testkortet. Lukk og forsegl kortet godt.

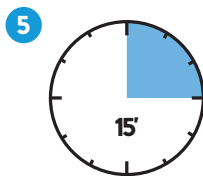
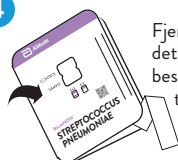

Les av resultatet 15 minutter etter at du har lukket kortet.

Merk: Av praktiske årsaker for tilpasning av DIGIVAL sin brettinnsats, har det blitt laget hakk i skaftet på vattpinnen som brytes av **etter** at kortet har blitt lukket. Unngå å trekke vattpinnen ut av hullet når du gjør dette.

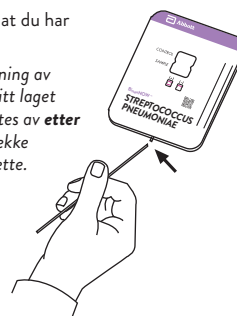

Gå til del 3 hvis du bruker DIGIVAL™. Hvis du leser testen visuelt, gå til del 4.

Prosedyrekort

Del 3 - Resultattolkning – Bruke DIGIVAL™

DIGIVAL kan settes til to forskjellige moduser (Gå unna og Les nå).

Se brukerhåndboken for fullstendige instruksjoner om hvordan du bruker DIGIVAL.

1a

LES NÅ:

Ved 15 minutters avlesningstid åpner du skuffen, fører testenheten inn i skuffen med strekkoden og resultatvinduet vendt opp, og lukker så skuffen. IKKE ÅPNE SKUFFEN før testresultatene vises på skjermen.

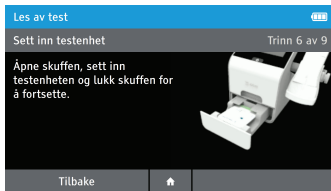

ELLER

1b

GÅ UNNA-MODUS:

Når testenheten er trygt lukket, åpne DIGIVAL-skuffen umiddelbart, før inn testenheten og lukk skuffen. DIGIVAL vil automatisk ta tiden på testutviklingen og lese av resultatet ved avlesningstiden.

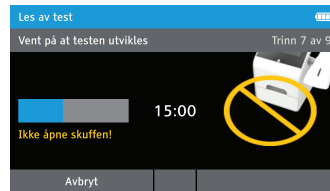

2

LES AV TESTRESULTATER

Når testen er fullført, trykker du på "Skriv ut" for å lage en utskrift av testresultatene.

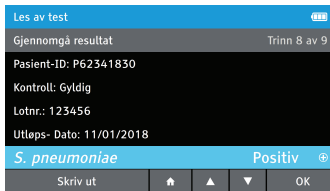
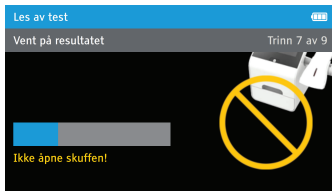

3

KASSER TESTENHET

Åpne skuffen, fjern testenheten og lukk skuffen. Startskjermen vil vises automatisk.

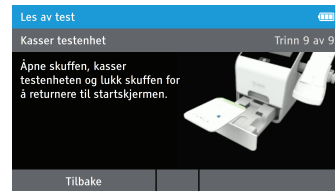

**VED OPPNÅDD RESULTAT
SKAL TESTENHETEN IKKE
SETTES INN PÅ NYTT.**

Del 4 – Bare visuell resultattolkning (se del 3 for resultattolkning av DIGIVAL™)

En **negativ prøve** vil gi én enkelt rosa-lilla kontrollstrek i den øverste delen av vinduet, noe som indikerer et sannsynligvis negativt resultat. Denne kontrolllinjen betyr at påvisningsdelen av testen ble utført riktig, men at det ikke ble påvist noe *S. pneumoniae*-antigen.

En **positiv prøve** vil gi to lilla-rosa streker. Dette betyr at det ble påvist antigen. Prøver med lave nivåer av antigen kan gi en svak pasientlinje. Alle synlige streker er positive.

Hvis du ikke kan se noen streker, eller hvis du bare kan se teststreken, er analysen **ugyldig**. Ugyldige tester skal gjentas. Hvis problemet vedvarer, kan du kontakte teknisk service hos Abbott.



Rosa kontrollstrek



Rosa kontrollstrek
Rosa teststrek



Ingen kontrollstrek



Kun teststrek



**Abbott Diagnostics
Scarborough, Inc.**
10 Southgate Road
Scarborough, Maine 04074 USA
www.abbott.com/poct



© 2019 Abbott. All rights reserved. All trademarks referenced are trademarks of either the Abbott group of companies or their respective owners.
IN710101no Rev.4 2019/03

<div>Abbott</div> <div>BinaxNOW</div> <div>Streptococcus pneumoniae</div> <div>Antigen Card with DIGIVAL</div> <div>Procedure Card</div> <div>Size:</div> <div>8 in x 11 in</div>	<div>Printed Colors</div> <div><div></div><div></div><div></div><div></div></div> <div>CMYK</div>	<div>PN: IN710101no</div> <div>Rev: 4</div>
	<div>Incoming Inspection Colors</div> <div>(For Reference Only)</div> <div>Colors below are not used for printing</div> <div><div></div><div>PMS 2995 U</div><div>Primary Blue</div></div> <div><div></div><div>PMS 2577 U</div><div>Lavender</div></div> <div><div></div><div>PMS 303 U</div><div>Dark Blue</div></div>	<div>Date of Last Revision:</div> <div>4.2 2019/03/01</div>